

Pesquisa Nacional por Amostra de Domicílios Contínua PNAD Contínua



PARTE 1 – IDENTIFICAÇÃO E CONTROLE

(SE 1 ≤ ENTREVISTA ≤ 5)

Ano <input type="text"/> V1001	Mês <input type="text"/> V1013	Semana <input type="text"/> V1012	Unidade da federação <input type="text"/> UF	Município <input type="text"/> V1002	Distrito <input type="text"/> V1003
			Subdistrito <input type="text"/> V1004	Sector <input type="text"/> V1005	Número de seleção do domicílio <input type="text"/> V1008
Endereço <input type="text"/> V1010A					
Telefone <input type="text"/> V1009					
Siape do entrevistador <input type="text"/> V1019			Data da entrevista <input type="text"/> <input type="text"/> <input type="text"/> dia mês ano		
Nome do entrevistador <input type="text"/> V10191					

TIPO DE ENTREVISTA V1018A

- | | | |
|--|--|--|
| 1 <input type="checkbox"/> A - Realizada | 5 <input type="checkbox"/> B - Domicílio vago | 9 <input type="checkbox"/> C - Domicílio demolido |
| 2 <input type="checkbox"/> A - Domicílio Fechado | 6 <input type="checkbox"/> B - Domicílio de uso ocasional | 10 <input type="checkbox"/> C - Domicílio não encontrado |
| 3 <input type="checkbox"/> A - Recusa | 7 <input type="checkbox"/> B - Domicílio coletivo ou improvisado | 11 <input type="checkbox"/> C - Unidade não residencial |
| 4 <input type="checkbox"/> A - Outro motivo | 8 <input type="checkbox"/> B - Domicílio em obras ou em ruínas | 12 <input type="checkbox"/> C - Domicílio fora do setor |

CAMPO DE OBSERVAÇÕES V1010



PNAD Contínua

Habitação





PNAD Contínua

Características Gerais dos moradores

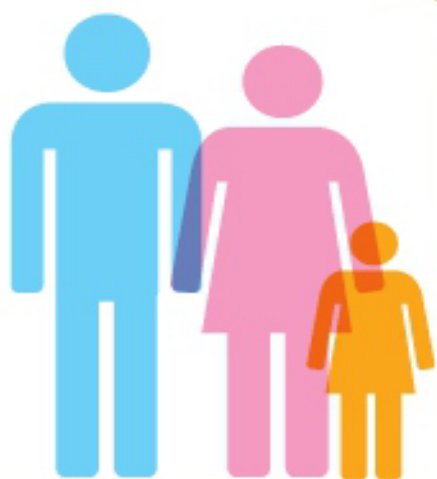

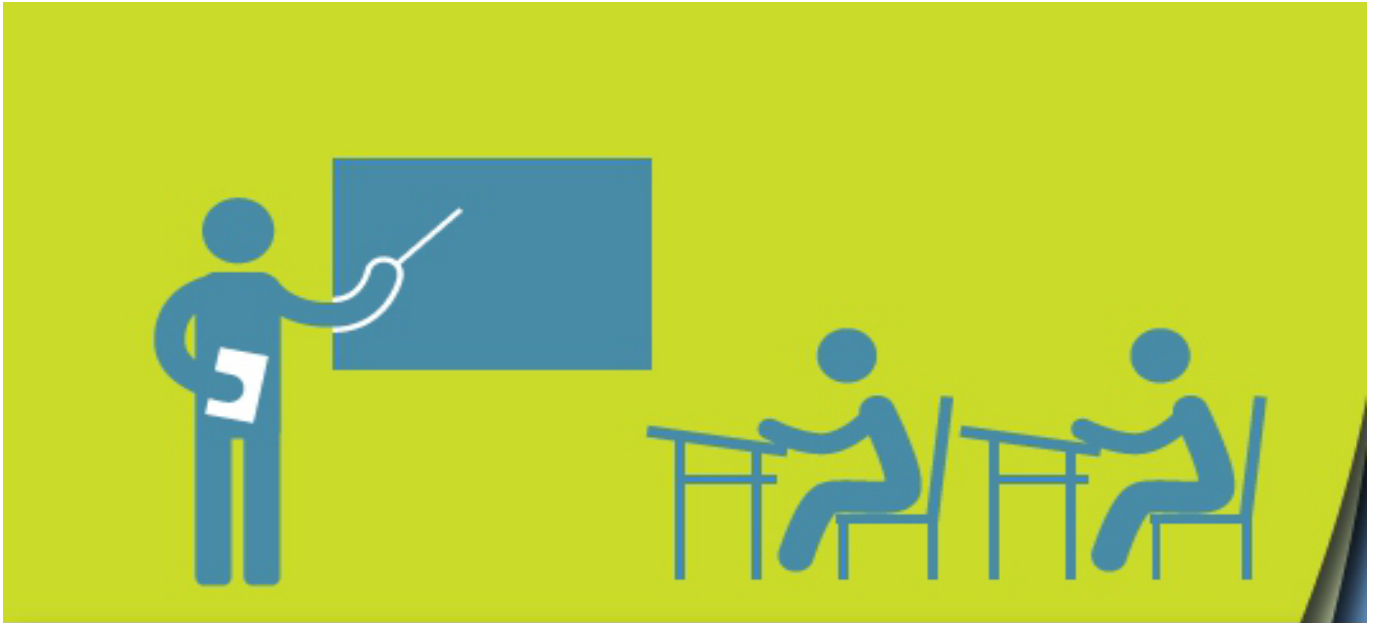

PNAD Contínua

Educação



PARTE 3 - CARACTERÍSTICAS DE EDUCAÇÃO DAS PESSOAS DE 5 ANOS OU MAIS DE IDADE

<p>1. (SE 1 ≤ ENTREVISTA ≤ 5) V3001 ____ sabe ler e escrever? V3001</p> <p>1. <input type="checkbox"/> Sim 2. <input type="checkbox"/> Não</p> <p style="text-align: center;">Siga 2.</p>	<p>2. (SE 1 ≤ ENTREVISTA ≤ 5) V3002 ____ frequenta escola? V3002</p> <p>1. <input type="checkbox"/> Sim → siga 2a</p> <p>2. <input type="checkbox"/> Não → passe ao 8 Se quesito 2 = ignorado, passe ao 15.</p>	<p>2a. (SE 1 ≤ ENTREVISTA ≤ 5) V3002A A escola que ____ frequenta é de: V3002A</p> <p>1. <input type="checkbox"/> Rede privada</p> <p>2. <input type="checkbox"/> Rede pública</p> <p style="text-align: center;">Siga 3a.</p>
<p>3a. (SE 1 ≤ ENTREVISTA ≤ 5) Qual é o curso que ____ frequenta? V3003A</p> <p>2. <input type="checkbox"/> Pré-escola → passe ao 15</p> <p>3. <input type="checkbox"/> Alfabetização de jovens e adultos → passe ao 15</p> <p>4. <input type="checkbox"/> Regular do ensino fundamental → siga 4</p> <p>5. <input type="checkbox"/> Educação de jovens e adultos (EJA) do ensino fundamental → passe ao 6</p> <p>6. <input type="checkbox"/> Regular do ensino médio → passe ao 6</p> <p>7. <input type="checkbox"/> Educação de jovens e adultos (EJA) do ensino médio → passe ao 6</p> <p>8. <input type="checkbox"/> Superior - graduação → passe ao 5a</p> <p>9. <input type="checkbox"/> Especialização de nível superior (duração mínima de 360 horas) → passe ao 15</p> <p>10. <input type="checkbox"/> Mestrado → passe ao 15</p> <p>11. <input type="checkbox"/> Doutorado → passe ao 15</p> <p style="text-align: center;">Se quesito 3a = ignorado, passe ao 15.</p>		
<p>4. (SE 1 ≤ ENTREVISTA ≤ 5) A duração deste curso que ____ frequenta é de: V3004</p> <p>1. <input type="checkbox"/> 8 anos</p> <p>2. <input type="checkbox"/> 9 anos</p> <p style="text-align: center;">Passe ao 6.</p>		
<p>5a. (SE 1 ≤ ENTREVISTA ≤ 5) Esse curso que ____ frequenta é organizado em: V3005A</p> <p>1. <input type="checkbox"/> Períodos semestrais</p> <p>2. <input type="checkbox"/> Anos</p> <p>3. <input type="checkbox"/> Outra forma</p> <p style="text-align: center;">Se quesito 5a = ignorado, passe ao 7. Caso contrário, siga 6.</p>		
<p>6. (SE 1 ≤ ENTREVISTA ≤ 5) V3006</p> <p>Se (quesito 3a = 4 e quesito 4 = 2) ou (quesito 3a = 8 e quesito 5a = 2 ou 3): Qual é o ano que ____ frequenta?</p> <p>Se (quesito 3a = 8 e quesito 5a = 1): Qual é o semestre que ____ frequenta?</p> <p>Para os demais casos: Qual é a série que ____ frequenta?</p> <p>1. <input type="checkbox"/> Primeira (o)</p> <p>2. <input type="checkbox"/> Segunda (o)</p> <p>3. <input type="checkbox"/> Terceira (o)</p> <p>4. <input type="checkbox"/> Quarta (o)</p> <p>5. <input type="checkbox"/> Quinta (o)</p> <p>6. <input type="checkbox"/> Sexta (o)</p> <p>7. <input type="checkbox"/> Sétima (o)</p> <p>8. <input type="checkbox"/> Oitava (o)</p> <p>9. <input type="checkbox"/> Nona (o)</p> <p>10. <input type="checkbox"/> Décimo (o)</p> <p>11. <input type="checkbox"/> Décimo primeiro (o)</p> <p>12. <input type="checkbox"/> Décimo segundo (o)</p> <p>13. <input type="checkbox"/> Curso não classificado em séries ou anos</p> <p style="text-align: center;">Se quesito 3a = 8, siga 7. Caso contrário, passe ao 15.</p>		
<p>7. (SE 1 ≤ ENTREVISTA ≤ 5) ____ já concluiu algum outro curso superior de graduação? V3007</p> <p>1. <input type="checkbox"/> Sim → passe ao 11a</p> <p>2. <input type="checkbox"/> Não → passe ao 15</p> <p style="text-align: center;">Se quesito 7 = ignorado, passe ao 15.</p>		
<p>8. (SE 1 ≤ ENTREVISTA ≤ 5) Anteriormente ____ frequentou escola? V3008</p> <p>1. <input type="checkbox"/> Sim → siga 9a</p> <p>2. <input type="checkbox"/> Não → passe ao 15</p> <p style="text-align: center;">Se quesito 8 = ignorado, passe ao 15.</p>		

14. (SE 1 ≤ ENTREVISTA ≤ 5) ____ concluiu este curso que frequentou anteriormente? **V3014**

1. Sim

2. Não

Siga 15.

Exclusivo para o entrevistador:

15. (SE 1 ≤ ENTREVISTA ≤ 5) Quem foi o informante da parte 3: **V3015**

1. A própria pessoa

2. Outro morador. Qual?

V30151

3. Pessoa não moradora

Encerre a parte.

CAMPO DE OBSERVAÇÕES



PNAD Contínua

Trabalho



PARTE 4 - CARACTERÍSTICAS DE TRABALHO DAS PESSOAS DE 14 ANOS OU MAIS DE IDADE

1. **(SE 1 ≤ ENTREVISTA ≤ 5)** Na semana de ___ a ___ (semana de referência), ___ trabalhou ou estagiou, durante pelo menos 1 hora, em alguma atividade remunerada em dinheiro? **V4001**

Para a pessoa cuja natureza do trabalho implica em ofertar serviços ou aguardar clientes e que esteve à disposição, mas não conseguiu clientes na semana de referência, marque "Sim".

1. Sim → passe ao 9

2. Não → siga 2

Se 1 = ignorado, siga 2.

2. **(SE 1 ≤ ENTREVISTA ≤ 5)** Na semana de ___ a ___ (semana de referência), ___ trabalhou ou estagiou, durante pelo menos 1 hora, em alguma atividade remunerada em produtos, mercadorias, moradia, alimentação, treinamento ou aprendizado etc.? **V4002**

1. Sim → passe ao 9

2. Não → siga 3

Se 2 = ignorado, siga 3.

3. **(SE 1 ≤ ENTREVISTA ≤ 5)** Na semana de ___ a ___ (semana de referência), ___ fez algum bico ou trabalhou em alguma atividade ocasional remunerada durante pelo menos 1 hora? **V4003**

EXEMPLO: Na semana de referência a pessoa pode ter preparado doces ou salgados para fora, vendido cosméticos, prestado algum tipo de serviço etc.

1. Sim → passe ao 9

2. Não → siga 4

Se 3 = ignorado, siga 4.

4. **(SE 1 ≤ ENTREVISTA ≤ 5)** Na semana de ___ a ___ (semana de referência), ___ ajudou durante pelo menos 1 hora, sem receber pagamento, no trabalho remunerado de algum morador do domicílio ou de parente? **V4004**

1. Sim → passe ao 9

2. Não → siga 5

Se 4 = ignorado, siga 5.

5. **(SE 1 ≤ ENTREVISTA ≤ 5)** Na semana de ___ a ___ (semana de referência), ___ tinha algum trabalho remunerado do qual estava temporariamente afastado? **V4005**

ATENÇÃO: Trabalho remunerado é aquele pelo qual a pessoa recebia dinheiro, produtos, mercadorias ou benefícios, tais como moradia, alimentação etc.

1. Sim → siga 6a

2. Não → passe ao 71

Se 5 = ignorado e 1 ≤ entrevista ≤ 4, passe ao 122. Se 5 = ignorado e entrevista = 5, passe ao 99.

6a. **(SE 1 ≤ ENTREVISTA ≤ 5)** Na semana de ___ a ___ (semana de referência), por que motivo ___ estava afastado desse trabalho? **V4006A**

1. Férias, folga ou jornada de trabalho variável → passe ao 9

5. Afastamento do próprio negócio/empresa por motivo de gestação, saúde, acidente etc., sem ser remunerado por instituto de previdência → siga 8

2. Licença maternidade ou paternidade → passe ao 9

3. Licença remunerada por motivo de saúde ou acidente da própria pessoa → passe ao 9

6. Fatores ocasionais (mau tempo, paralisação nos serviços de transporte etc.) → siga 8

4. Outro tipo de licença remunerada (estudo, casamento, licença prêmio etc.) → passe ao 9

7. Outro motivo, especifique: **V4006A1** → siga 8

Se 6a = ignorado e 1 ≤ entrevista ≤ 4, passe ao 122. Se 6a = ignorado e entrevista = 5, passe ao 99.

8. **(SE 1 ≤ ENTREVISTA ≤ 5)** Em ___/___/___ (último dia da semana de referência), fazia quanto tempo que ___ estava afastado desse trabalho? **V4008**

1. Menos de 1 mês

3. De 1 ano a menos de 2 anos → 1 ano e meses **V40082**

2. De 1 mês a menos de 1 ano → meses **V40081**

4. 2 anos ou mais anos **V40083**

Se quesito 8 = Ignorado:

Se 1 ≤ entrevista ≤ 4, passe ao 122. Se entrevista = 5, passe ao 99.

Se quesito 8 ≠ de Ignorado:

Se (quesito 8 = 1) ou (quesito 8 = 2, sendo 8.2 = 01 a 03), siga 9. Caso contrário, passe ao 71.

13. (SE 1 ≤ ENTREVISTA ≤ 5)

Se 12 = Militar, empregado do setor público ou empregado do setor privado:

Qual era a principal atividade desse negócio/empresa do qual ___recebia pagamento como empregado?

Se 12 = Conta própria ou empregador:

Qual era a principal atividade desse negócio/empresa que ___ tinha?

Se 12 = Trabalhador não remunerado em ajuda conta própria, empregador ou empregado (7.1 ou 7.2):

Qual era a principal atividade desse negócio/empresa da pessoa do domicílio ou parente a quem ___ ajudava sem receber pagamento?

ATENÇÃO: Anote os principais produtos elaborados ou serviços prestados por esse negócio/empresa.

Código
V4013

V40131

Exclusivo para o entrevistador

Qual é a seção da atividade? **V40132A**

1. Agricultura, pecuária, silvicultura, exploração florestal, pesca ou aquicultura e atividades de apoio à agricultura, pecuária, silvicultura, exploração florestal, pesca ou aquicultura.
2. Outra atividade.

Se 12 = Empregado do setor privado, conta própria ou empregador, passe ao 15.

Se 12 = Militar ou empregado do setor público, siga 14.

Se 12 = Trabalhador não remunerado em ajuda conta própria, empregador ou empregado (7.1 ou 7.2), passe ao 18.

14. (SE 1 ≤ ENTREVISTA ≤ 5) Esse trabalho era na área: **V4014**

1. Federal
2. Estadual
3. Municipal

Passa ao 25.

15. (SE 1 ≤ ENTREVISTA ≤ 5) Na semana de ___ a ___ (semana de referência), ___ teve ajuda, nesse trabalho, de pelo menos um trabalhador não remunerado que era membro do domicílio ou parente? **V4015**

1. Sim → Quantos? **V40151**
2. Não

1.1 1 a 5 trabalhadores não remunerados → **V401511**

1.2 6 a 10 trabalhadores não remunerados → **V401512**

1.3 11 ou mais trabalhadores não remunerados

Se 12 = Empregador, siga 16.

Se 12 = Conta própria, passe ao 17.

Se 12 = Empregado do setor privado, passe ao 18.

16. (SE 1 ≤ ENTREVISTA ≤ 5)

Na semana de ___ a ___ (semana de referência), quantos empregados trabalhavam nesse negócio/empresa que ___ tinha? **V4016**

ATENÇÃO: Considere na contagem os empregados permanentes e os temporários.

1. 1 a 5 empregados → **V40161**
2. 6 a 10 empregados → **V40162**
3. 11 a 50 empregados → **V40163**
4. 51 ou mais empregados

Siga 17.

17. (SE 1 ≤ ENTREVISTA ≤ 5)

Na semana de ___ a ___ (semana de referência), ___ tinha pelo menos um sócio que trabalhava nesse negócio/empresa? **V4017**

1. Sim → Quantos? **V40171**
- 1.1 1 a 5 sócios → **V401711**
- 1.2 6 ou mais sócios
2. Não

Siga 18.

18. (SE 1 ≤ ENTREVISTA ≤ 5) Na semana de ___a___ (semana de referência), contando com ____, quantas pessoas trabalhavam nesse negócio/empresa? **V4018**

ATENÇÃO: Considere na contagem os empregadores ou conta própria, empregados e trabalhadores não remunerados.

1. 1 a 5 pessoas → **V40181** 3. 11 a 50 pessoas → **V40183**
2. 6 a 10 pessoas → **V40182** 4. 51 ou mais

Se entrevista = 1

Se 12 = Empregador ou conta própria, siga 19.

Se 12 = Empregado do setor privado, passe ao 20.

Se 12 = Trabalhador Não Remunerado em ajuda conta própria, empregador ou empregado (7.1 ou 7.2), passe ao 20.

Se 2 ≤ entrevista ≤ 5:

Se 12 = Empregador ou conta própria, siga 19.

Se 12 = Empregado do setor privado, passe ao 25.

Se 12 = Trabalhador Não Remunerado em ajuda conta própria, empregador ou empregado (7.1 ou 7.2), passe ao 39.

19. (SE 1 ≤ ENTREVISTA ≤ 5) Esse negócio/empresa era registrado no Cadastro Nacional da Pessoa Jurídica - CNPJ? **V4019**

1. Sim 2. Não

Se entrevista = 1, siga 20.

Se 2 ≤ entrevista ≤ 5, passe ao 32.

20. (SE ENTREVISTA = 1) Em que tipo de local funcionava esse negócio/empresa? **V4020**

1. Em loja, escritório, galpão etc. → siga 21.
2. Em fazenda, sítio, granja, chácara etc. → Se 12 = Empregado do setor privado, passe ao 25.
Se 12 = Conta própria ou empregador, passe ao 30.
Se 12 = Trabalhador não remunerado em ajuda conta própria, empregador ou empregado (7.1 ou 7.2), passe ao 35.
3. Não tinha um estabelecimento para funcionar → passe ao 22
- Se 20 = ignorado e 12 = Empregado do setor privado, passe ao 25.
Se 20 = ignorado e 12 = Conta própria ou empregador, passe ao 30.
Se 20 = ignorado e 12 = Trabalhador não remunerado em ajuda conta própria, empregador ou empregado (7.1 ou 7.2), passe ao 35.

21. (SE ENTREVISTA = 1) ___ exercia normalmente o trabalho em estabelecimento desse negócio/empresa? **V4021**

1. Sim → Se 12 = Empregado do setor privado, passe ao 25.
Se 12 = Conta própria ou empregador, passe ao 30.
Se 12 = Trabalhador não remunerado em ajuda conta própria, empregador ou empregado (7.1 ou 7.2), passe ao 35.
2. Não → siga 22

Se 21 = ignorado e 12 = Empregado do setor privado, passe ao 25.

Se 21 = ignorado e 12 = Conta própria ou empregador, passe ao 30.

Se 21 = ignorado e 12 = Trabalhador não remunerado em ajuda conta-própria, empregador ou empregado (7.1 ou 7.2), passe ao 35.

22. (SE ENTREVISTA = 1) Então onde ___ exercia normalmente esse trabalho? **V4022**

1. Em estabelecimento de outro negócio/empresa 5. No domicílio de residência, sem local exclusivo para o desempenho da atividade
2. Em local designado pelo empregador, cliente ou freguês 6. Em veículo automotor (táxi, ônibus, caminhão, automóvel, embarcação etc.)
3. Em domicílio de empregador, patrão, sócio ou freguês 7. Em via ou em área pública (rua, rio, manguezal, mata pública, praça, praia etc.)
4. No domicílio de residência, em local exclusivo para o desempenho da atividade 8. Em outro local, especifique: **V40221**

Se 22 = 1, siga 23. Caso contrário:

Se 12 = Empregado do setor privado, passe ao 25.

Se 12 = Conta própria ou empregador, passe ao 30.

Se 12 = Trabalhador não remunerado em ajuda conta própria, empregador ou empregado (7.1 ou 7.2), passe ao 35.

33b. (SE 1 ≤ ENTREVISTA ≤ 5) No mês de ___ (mês de referência) ___ teve por esse trabalho algum desconto por atraso, falta ou adiantamento de salário? **V4033B**

1. Sim

2. Não

Siga 34.

34. (SE 1 ≤ ENTREVISTA ≤ 5) **V4034**

Se 12 = Trabalhador doméstico, militar, empregado do setor público ou empregado do setor privado e 33a = Não em todos os itens e 33b = Não:

Qual foi o rendimento bruto que ___ recebeu por esse trabalho, no mês de ___ (mês de referência)?

Se 12 = Trabalhador doméstico, militar, empregado do setor público ou empregado do setor privado e 33a = Sim em pelo menos um dos itens e 33b = Não:

Qual foi o rendimento bruto, incluindo o(s) recebimento(s) adicional(ais) informado(s), que ___ recebeu por esse trabalho, no mês de ___ (mês de referência)?

Se 12 = Trabalhador doméstico, militar, empregado do setor público ou empregado do setor privado e 33a = Não em todos os itens e 33b = Sim:

Qual foi o rendimento bruto, retirando o(s) desconto(s) informado(s), que ___ recebeu por esse trabalho, no mês de ___ (mês de referência)?

Se 12 = Trabalhador doméstico, militar, empregado do setor público ou empregado do setor privado e 33a = Sim em pelo menos um dos itens e 33b = Sim:

Qual foi o rendimento bruto, incluindo o(s) recebimento(s) adicional(ais) e retirando o(s) desconto(s) informado(s), que ___ recebeu por esse trabalho, no mês de ___ (mês de referência)?

Se 12 = Conta própria ou empregador:

Qual foi a retirada que ___ fez nesse trabalho, no mês de ___ (mês de referência)?

ATENÇÃO: O quesito aceita a marcação múltipla para os itens 1 e 2.

1. Valor em dinheiro **V40341** Faixa de rendimento **V403411** (R\$): ,00 **V403412**

2. Valor estimado dos produtos ou mercadorias **V40342** Faixa de rendimento **V403421** (R\$): ,00 **V403422**

Se entrevista = 1

Se quesito 12 = Trabalhador doméstico, militar, empregado do setor público ou empregado do setor privado, siga 34a. Caso contrário, passe ao 35.

Se 2 ≤ entrevista ≤ 5

Se quesito 12 = Trabalhador doméstico, militar, empregado do setor público ou empregado do setor privado, siga 34a. Caso contrário, passe ao 39.

34a. (SE 1 ≤ ENTREVISTA ≤ 5) **V4034A**

(Se quesito 33 = 3): Recebeu por esse trabalho no mês de ___ (mês de referência):

(Se quesito 33 = 1 ou 2): Além desse rendimento bruto, recebeu por esse trabalho no mês de ___ (mês de referência):

Valor recebido

1. Cartão ou tíquete transporte? V4034A1	1. <input type="checkbox"/> Sim	R\$ V4034A11
	2. <input type="checkbox"/> Não	
2. Cartão ou tíquete alimentação e refeição? V4034A2	1. <input type="checkbox"/> Sim	R\$ V4034A21
	2. <input type="checkbox"/> Não	

Se entrevista = 1, passe ao 35.

Se 2 ≤ entrevista ≤ 5, passe ao 39.

35. (SE ENTREVISTA = 1) A jornada normal desse trabalho estava totalmente compreendida no período de 5 horas da manhã às 10 horas da noite? **V4035**

1. Sim → passe ao 39

2. Não → siga 36

Se 35 = ignorado, passe ao 39.

36. (SE ENTREVISTA = 1) A jornada normal desse trabalho estava totalmente compreendida no período noturno de 10 horas da noite às 5 horas da manhã seguinte? **V4036**

1. Sim

2. Não

Siga 39

45. (SE 1 ≤ ENTREVISTA ≤ 5) Esse trabalho secundário era na área: **V4045**

1. Federal 3. Municipal

2. Estadual

Se 43 = Empregado do setor público, passe ao 47.
Se 43 = Militar, passe ao 50.

46. (SE 1 ≤ ENTREVISTA ≤ 5)
Esse negócio/empresa era registrado no Cadastro Nacional da Pessoa Jurídica - CNPJ? **V4046**

1. Sim 2. Não

Passe ao 49.

<p>47. (SE 1 ≤ ENTREVISTA ≤ 5) Nesse trabalho secundário, ___era servidor público estatutário (federal, estadual ou municipal)? V4047</p> <p>1. <input type="checkbox"/> Sim → passe ao 50</p> <p>2. <input type="checkbox"/> Não → siga 48</p> <p style="text-align: center;">Se 47 = ignorado, passe ao 50.</p>	<p>48. (SE 1 ≤ ENTREVISTA ≤ 5) Nesse trabalho secundário, ___tinha carteira de trabalho assinada? V4048</p> <p>1. <input type="checkbox"/> Sim → passe ao 50</p> <p>2. <input type="checkbox"/> Não → siga 49</p> <p style="text-align: center;">Se 48 = ignorado, passe ao 50.</p>	<p>49. (SE 1 ≤ ENTREVISTA ≤ 5) ___ era contribuinte de instituto de previdência por esse trabalho secundário? V4049</p> <p>1. <input type="checkbox"/> Sim</p> <p>2. <input type="checkbox"/> Não</p> <p style="text-align: center;">Siga 50.</p>
--	--	--

50. (SE 1 ≤ ENTREVISTA ≤ 5) **V4050**

Se 43 = Trabalhador doméstico, militar, empregado do setor público ou empregado do setor privado:
Qual era o rendimento bruto mensal que ___recebia normalmente por esse trabalho secundário?

Se 43 = Conta própria ou empregador:
Qual era a retirada mensal que ___fazia normalmente nesse trabalho secundário?

ATENÇÃO: O quesito aceita a marcação múltipla para os itens 1 e 2.

1. Valor em dinheiro **V40501** Faixa de rendimento **V405011** (R\$): ,00 **V405012**

2. Valor estimado dos produtos ou mercadorias **V40502** Faixa de rendimento **V405021** (R\$): ,00 **V405022**

3. Somente em benefícios (aprendizado ou treinamento, alimentação, transporte, roupas, moradias etc.): **V40503**

V405031

3.1 Pessoa recebendo somente em benefícios, exceto aprendizado

3.2 Aprendiz ou estagiário recebendo em aprendizado e outros benefícios

3.3 Aprendiz ou estagiário recebendo somente em aprendizado

Se quesito 50 = (1, 2 ou ignorado):
Se quesito 43 = Trabalhador doméstico, militar, empregado do setor público ou empregado do setor privado, siga 50a. Caso contrário, passe ao 51.
Se quesito 50 = 3, passe ao 51a.

50a. (SE 1 ≤ ENTREVISTA ≤ 5) No mês de ___(mês de referência), recebeu por esse trabalho secundário rendimento de: **V4050A**

1. 13°, 14° salário, etc? V4050A1	1. <input type="checkbox"/> Sim	2. <input type="checkbox"/> Não
2. Férias? V4050A2	1. <input type="checkbox"/> Sim	2. <input type="checkbox"/> Não
3. Comissões? V4050A3	1. <input type="checkbox"/> Sim	2. <input type="checkbox"/> Não
4. Horas extras? V4050A4	1. <input type="checkbox"/> Sim	2. <input type="checkbox"/> Não
5. Bonificações e participação nos lucros? V4050A5	1. <input type="checkbox"/> Sim	2. <input type="checkbox"/> Não

Siga 50b.

50b. (SE 1 ≤ ENTREVISTA ≤ 5) No mês de ____ (mês de referência) teve por esse trabalho secundário algum desconto por atraso, falta ou adiantamento de salário? **V4050B**

1. Sim

2. Não

Siga 51.

51. (SE 1 ≤ ENTREVISTA ≤ 5) **V4051**

Se 43 = Trabalhador doméstico, militar, empregado do setor público ou empregado do setor privado e 50a = Não em todos os itens e 50b = Não:

Qual foi o rendimento bruto que ____ recebeu por esse trabalho secundário, no mês de ____ (mês de referência)?

Se 43 = Trabalhador doméstico, militar, empregado do setor público ou empregado do setor privado e 50a = Sim em pelo menos um dos itens e 50b = Não:

Qual foi o rendimento bruto, incluindo o(s) recebimento(s) adicional(ais) informado(s), que ____ recebeu por esse trabalho secundário, no mês de ____ (mês de referência)?

Se 43 = Trabalhador doméstico, militar, empregado do setor público ou empregado do setor privado e 50a = Não em todos os itens e 50b = Sim:

Qual foi o rendimento bruto, retirando o(s) desconto(s) informado(s), que ____ recebeu por esse trabalho secundário, no mês de ____ (mês de referência)?

Se 43 = Trabalhador doméstico, militar, empregado do setor público ou empregado do setor privado e 50a = Sim em pelo menos um dos itens e 50b = Sim:

Qual foi o rendimento bruto, incluindo o(s) recebimento(s) adicional(ais) e retirando o(s) desconto(s) informado(s), que ____ recebeu por esse trabalho secundário, no mês de ____ (mês de referência)?

Se 43 = Conta própria ou empregador:

Qual foi a retirada que ____ fez nesse trabalho secundário no mês de ____ (mês de referência)?

ATENÇÃO: O quesito aceita a marcação múltipla para os itens 1 e 2.

1. Valor em dinheiro **V40511** Faixa de rendimento **V405111** (R\$): ,00 **V405112**

2. Valor estimado dos produtos ou mercadorias **V40512** Faixa de rendimento **V405121** (R\$): ,00 **V405122**

Se quesito 43 = Trabalhador doméstico, militar, empregado do setor público ou empregado do setor privado, siga 51a. Caso contrário, passe ao 56.

Se entrevista = 1

Se quesito 43 = Trabalhador doméstico, militar, empregado do setor público ou empregado do setor privado, siga 51a. Caso contrário, passe ao 52.

Se 2 ≤ entrevista ≤ 5

Se quesito 43 = Trabalhador doméstico, militar, empregado do setor público ou empregado do setor privado, siga 51a. Caso contrário, passe ao 56.

51a (SE 1 ≤ ENTREVISTA ≤ 5) **V4051A**

(Se quesito 50 = 3):

Recebeu por esse trabalho secundário no mês de ____ (mês de referência):

(Se quesito 50 = 1 ou 2):

Além desse rendimento bruto, recebeu por esse trabalho secundário no mês de ____ (mês de referência):

Valor recebido

1. Cartão ou tíquete transporte? V4051A1	1. <input type="checkbox"/> Sim	R\$ V4051A11
	2. <input type="checkbox"/> Não	
2. Cartão ou tíquete alimentação e refeição? V4051A2	1. <input type="checkbox"/> Sim	R\$ V4051A21
	2. <input type="checkbox"/> Não	

Se entrevista = 1, passe ao 52.

Se 2 ≤ entrevista ≤ 5, passe ao 56.

52. (SE ENTREVISTA = 1) A jornada normal desse trabalho secundário estava totalmente compreendida no período de 5 horas da manhã às 10 horas da noite? **V4052**

1. Sim → passe ao 56

2. Sim → siga 53

Siga 52 = ignorado, passe ao 56.

53. (SE ENTREVISTA = 1) A jornada normal desse trabalho secundário estava totalmente compreendida no período noturno de 10 horas da noite às 5 horas da manhã seguinte? **V4053**

1. Sim

2. Não

Passa ao 56.

56. (SE 1 ≤ ENTREVISTA ≤ 5) Quantas horas ___ trabalhava normalmente, por semana, nesse trabalho secundário?

h **V4056**

Se 9 = Dois:

Se 5 = Sim, impute 0 (zero) na 56c e siga 63a. Caso contrário, siga 56a.

Se 9 = Três ou mais:

Se 5 = Sim, impute 0 (zero) na 56c e siga 57. Caso contrário, siga 56a.

56a. (SE 1 ≤ ENTREVISTA ≤ 5) Na semana de ___ a ___ (semana de referência), ___ trabalhou mais horas que as normalmente trabalhadas nesse trabalho secundário? **V4056A**

1. Sim → passe ao 56c

2. Não → siga 56b

Se 56a = ignorado, siga 56b.

56b. (SE 1 ≤ ENTREVISTA ≤ 5) Na semana de ___ a ___ (semana de referência), ___ trabalhou menos horas que as normalmente trabalhadas nesse trabalho secundário por motivo de saúde, feriado, falta voluntária, atraso ou por outra razão? **V4056B**

1. Sim

2. Não

Se quesito 56b = Sim, siga 56c.

Se quesito 56b = Não e quesito 9 = Três ou mais trabalhos, passe ao quesito 57 e impute no quesito 56c as horas declaradas no quesito 56a.

Se quesito 56b = Não e quesito 9 = Dois trabalhos, passe ao quesito 63a e impute no quesito 56c as horas declaradas no quesito 56a.

Se quesito 56b = ignorado, siga 56c.

56c. (SE 1 ≤ ENTREVISTA ≤ 5)

Então, quantas horas ___ trabalhou efetivamente na semana de ___ a ___ (semana de referência) nesse trabalho secundário?

h **V4056C**

Se 9 = Dois trabalhos, passe ao 63a.

Se 9 = Três ou mais trabalhos, siga 57.

OUTROS TRABALHOS



57. (SE 1 ≤ ENTREVISTA ≤ 5) Na semana de ___ a ___ (semana de referência), ___ era contribuinte de instituto de previdência por esse(s) outro(s) trabalho(s)? **V4057**

1. Sim

2. Não

Siga 58.

58. (SE 1 ≤ ENTREVISTA ≤ 5) Qual era o rendimento bruto mensal (ou a retirada mensal) que ___ recebia (fazia) normalmente nesse(s) outro(s) trabalho(s)? **V4058**

ATENÇÃO: O quesito aceita a marcação múltipla para os itens 1 e 2.

1. Valor em dinheiro **V40581** Faixa de rendimento **V405811** (R\$): ,00 **V405812**

2. Valor estimado dos produtos ou mercadorias **V40582** Faixa de rendimento **V405821** (R\$): ,00 **V405822**

3. Somente em benefícios (aprendizado ou treinamento, alimentação, transporte, roupas, moradias etc.): **V40583**
V405831

3.1 Pessoa recebendo somente em benefícios, exceto aprendizado

3.2 Aprendiz ou estagiário recebendo em aprendizado e outros benefícios

3.3 Aprendiz ou estagiário recebendo somente em aprendizado

4. Não remunerado **V40584**

Se 58 = Somente em benefícios ou não remunerado, passe ao 62. Caso contrário, siga 59.

59. (SE 1 ≤ ENTREVISTA ≤ 5) Qual foi o rendimento bruto (ou a retirada) que ___ recebeu (fez) nesse(s) outro(s) trabalho(s), no mês de ___ (mês de referência)? **V4059**

ATENÇÃO: O quesito aceita a marcação múltipla para os itens 1 e 2.

1. Valor em dinheiro **V40591** Faixa de rendimento **V405911** (R\$): ,00 **V405912**

2. Valor estimado dos produtos ou mercadorias **V40592** Faixa de rendimento **V405921** (R\$): ,00 **V405922**

Siga 62.

62. (SE 1 ≤ ENTREVISTA ≤ 5) Quantas horas ___ trabalhava normalmente, por semana, nesse(s) outro(s) trabalho(s)?

V4062

h

Se 5 = Sim, impute 0(zero) na 62c e siga 63a. Caso contrário siga 62a.

62a. (SE 1 ≤ ENTREVISTA ≤ 5) Na semana de ___ a ___ (semana de referência), ___ trabalhou mais horas que as normalmente trabalhadas nesse(s) outro(s) trabalho(s)? **V4062A**

1. Sim → passe ao 62c

2. Sim → siga 62b

Se 62a = ignorado, siga 62b.

62b. (SE 1 ≤ ENTREVISTA ≤ 5) Na semana de ___ a ___ (semana de referência), ___ trabalhou menos horas que as normalmente trabalhadas nesse(s) outro(s) trabalho(s) por motivo de saúde, feriado, falta voluntária, atraso ou por outra razão? **V4062B**

1. Sim → siga 62c

2. Não → passe ao 63a e impute no quesito 62c as horas declaradas no quesito 62

Se 62b = ignorado, siga 62c.

62c. (SE 1 ≤ ENTREVISTA ≤ 5) Então, quantas horas ___ trabalhou efetivamente na semana de ___ a ___ (semana de referência) nesse(s) outro(s) trabalho(s)?

h

V4062C

Siga 63a.

72a. (SE 1 ≤ ENTREVISTA ≤ 5) No período de ___ a ___ (período de referência de 30 dias), qual foi a principal providência que ___ tomou para conseguir trabalho? **V4072A**

1. Entrou em contato com empregador (pessoalmente, por telefone, por e-mail ou pelo portal da empresa, inclusive enviando currículo) → passe ao 76
2. Colocou ou respondeu anúncio de trabalho em jornal ou revista → passe ao 76
3. Consultou ou inscreveu-se em agência de emprego privada ou sindicato → passe ao 76
4. Consultou ou inscreveu-se em agência de emprego municipal, estadual ou no Sistema Nacional de Emprego (SINE) → passe ao 76
5. Fez ou inscreveu-se em concurso → passe ao 76
6. Consultou parente, amigo ou colega → passe ao 76
7. Tomou medida para iniciar o próprio negócio (recursos financeiros, local para instalação, equipamentos, legalização etc.) → passe ao 76
8. Tomou outra providência, especifique: **V4072A1** → passe ao 76
9. Não tomou providência efetiva → siga 73

Se 72a = ignorado e entrevista = 1
Se 5 = Sim, passe ao 97. Caso contrário, passe ao 80.

Se 72a = ignorado e 2 ≤ entrevista ≤ 4
Se 5 = Sim, passe ao 122. Caso contrário, passe ao 82.

Se 72a = ignorado e entrevista = 5
Se 5 = Sim, passe ao 99. Caso contrário, passe ao 82.

73. (SE 1 ≤ ENTREVISTA ≤ 5) Embora não tenha tomado providência para conseguir trabalho, gostaria de ter trabalhado na semana de ___ a ___ (semana de referência)? **V4073**

1. Sim → siga 74a
2. Não → passe ao 78a

Se 73 = ignorado e entrevista = 1
Se 5 = Sim, passe ao 97. Caso contrário, passe ao 80.

Se 73 = ignorado e 2 ≤ entrevista ≤ 4
Se 5 = Sim, passe ao 122. Caso contrário, passe ao 82.

Se 73 = ignorado e entrevista = 5
Se 5 = Sim, passe ao 99. Caso contrário, passe ao 82.

74a. (SE 1 ≤ ENTREVISTA ≤ 5) Qual foi o principal motivo de ___ não ter tomado providência para conseguir trabalho no período de ___ a ___ (período de referência de 30 dias)? **V4074A**

1. Consegui proposta de trabalho para começar após a semana de referência → passe ao 75a
2. Estava aguardando resposta de medida tomada para conseguir trabalho → passe ao 77
3. Não conseguia trabalho adequado → siga 75
4. Não tinha experiência profissional ou qualificação → siga 75
5. Não conseguia trabalho por ser considerado muito jovem ou muito idoso → siga 75
6. Não havia trabalho na localidade → siga 75
7. Tinha que cuidar dos afazeres domésticos, do(s) filho(s) ou de outro(s) parente(s) → passe ao 77
8. Estava estudando (em curso de qualquer tipo ou por conta própria) → passe ao 77
9. Por problema de saúde ou gravidez → passe ao 77
10. Outro motivo, especifique: **V4074A1** →

Se 74a = ignorado, passe ao 77.

75a (SE 1 ≤ ENTREVISTA ≤ 5) Quando tempo depois de ___/___/___ (último dia da semana de referência) ___ irá começar esse trabalho que conseguiu? **V4075A**

1. Menos de 1 mês → (siga 76)

V4075A1

2. De 1 mês a menos de 1 ano → meses (Se 01, 02 ou 03, siga 76. Caso contrário, passe ao 77)

3. 1 ano ou mais → (passe ao 77)

Se 75a = ignorado, passe ao 77.

76. (SE 1 ≤ ENTREVISTA ≤ 5) Até o dia ____ (último dia da semana de referência), fazia quanto tempo que ____ estava sem qualquer trabalho e tentando conseguir trabalho? **V4076**

ATENÇÃO: O tempo de procura deve ser contínuo. Se a pessoa teve qualquer trabalho ou parou de procurar por 2 semanas ou mais, comece a contar a partir da data que reiniciou a procura.

1. Menos de 1 mês
2. De 1 mês a menos de 1 ano → meses
V40761
3. De 1 ano a menos de 2 anos → 1 ano e meses
V40762
4. 2 anos ou mais → anos
V40763

Siga 77.

77. (SE 1 ≤ ENTREVISTA ≤ 5) Se tivesse conseguido um trabalho ____ poderia ter começado a trabalhar na semana de ____ a ____ (semana de referência)? **V4077**

1. Sim → passe ao 79
2. Não → siga 78a

Se 77 = ignorado e entrevista = 1
Se 5 = Sim, passe ao 97. Caso contrário, passe ao 80.

Se 77 = ignorado e 2 ≤ entrevista ≤ 4
Se 5 = Sim, passe ao 122. Caso contrário, passe ao 82.

Se 77 = ignorado e entrevista = 5
Se 5 = Sim, passe ao 99. Caso contrário, passe ao 82.

78a. (SE 1 ≤ ENTREVISTA ≤ 5) **V4078A**

(Se quesito 71 = Não e quesito 73 = Não)

Qual foi o principal motivo para ____ não querer trabalhar na semana de ____ a ____ (semana de referência)?

(Se quesito 71 = Não e quesito 73 = Sim e quesito 77 = Não) ou (Se quesito 71 = Sim e quesito 77 = Não)

Qual foi o principal motivo para ____ não poder começar a trabalhar na semana de ____ a ____ (semana de referência)?

1. Tinha que cuidar dos afazeres domésticos, do(s) filho(s) ou de outro(s) parente(s)
2. Estava estudando (em curso de qualquer tipo ou por conta própria)
3. Por problema de saúde ou gravidez
4. Por ser muito jovem ou muito idoso para trabalhar
5. Por não querer trabalhar
6. Por outro motivo, especifique: **V4078A1** _____

Se entrevista = 1
Se 5 = Sim, passe ao 97. Caso contrário, passe ao 80.

Se 2 ≤ entrevista ≤ 4
Se 5 = Sim, passe ao 122. Caso contrário, passe ao 82.

Se entrevista = 5
Se 5 = Sim, passe ao 99. Caso contrário, passe ao 82.

79. (SE 1 ≤ ENTREVISTA ≤ 5) Se conseguisse um trabalho, quantas horas, por semana, ____ poderia trabalhar?

h

V4079

Se entrevista = 1
Se 5 = Sim, passe ao 97. Caso contrário, passe ao 80.

Se 2 ≤ entrevista ≤ 4
Se 5 = Sim, passe ao 122. Caso contrário, passe ao 82.

Se entrevista = 5
Se 5 = Sim, passe ao 99. Caso contrário, passe ao 82.

80. (SE ENTREVISTA = 1) Alguma vez na vida, ___ teve algum trabalho pelo qual ganhava dinheiro, produtos, mercadorias ou benefícios? **V4080**

1. Sim → passe ao 82

2. Não → siga 81

Se 80 = ignorado, siga 81.

81. (SE ENTREVISTA = 1) Alguma vez na vida, ___ ajudou, sem receber pagamento, no trabalho remunerado de algum membro do domicílio ou parente? **V4081**

1. Sim → siga 82

2. Não → passe ao 122 e impute 2 no quesito 82

Se 81 = ignorado, passe ao 122

82. (SE 1 ≤ ENTREVISTA ≤ 5) No período de ___ a ___ (período de referência de 358 dias), ___ trabalhou, por pelo menos 1 hora? **V4082**

1. Sim

2. Não

Se entrevista = 1

Se quesito 82 = Sim, siga 82a.

Se (quesito 80 = Sim ou quesito 81 = Sim) e (quesito 82 = Não ou quesito 82 = ignorado), passe ao 97.

Se 2 ≤ entrevista ≤ 4

Se quesito 82 = Sim, siga 82a.

Se quesito 82 = Não ou quesito 82 = ignorado, passe ao 122.

Se entrevista = 5

Se quesito 82 = Sim, siga 82a.

Se quesito 82 = Não ou quesito 82 = ignorado, passe ao 99.

82a. (SE 1 ≤ ENTREVISTA ≤ 5) No período de ___ a ___ (período de referência de 84 dias), ___ trabalhou, por pelo menos 1 hora? **V4082A**

1. Sim

2. Não

Siga 94

94. (SE 1 ≤ ENTREVISTA ≤ 5) Por que motivo ___ saiu desse último trabalho? **V4094**

1. Pediu ao empregador para sair, com ou sem acordo

4. O negócio/empresa que tinha fechou ou saiu do mercado

2. Foi dispensado pelo empregador

5. Fim do contrato temporário

3. Aposentou-se

6. Outro motivo, especifique **V40941**

Se entrevista = 1, siga 97.

Se 2 ≤ entrevista ≤ 4, passe ao 122.

Se entrevista = 5, passe ao 99.

PESSOAS OCUPADAS E PESSOAS NÃO OCUPADAS QUE, ANTERIORMENTE, TIVERAM TRABALHO

97. (SE ENTREVISTA = 1)

Na semana de ___ a ___ (semana de referência), ___ era associado a algum sindicato? **V4097**

1. Sim

2. Não

Siga 98.

98. (SE ENTREVISTA = 1)

Com que idade ___ começou a trabalhar?

h **V4098**

Idade

Passe ao 122.

CAMPO DE OBSERVAÇÕES

Large empty light blue area for observations.



PNAD Contínua

Outras Formas de Trabalho



117b (SE ENTREVISTA = 5) Na semana de ___ a ___ (semana de referência), a qual(ais) morador(es) ___ dedicou esse(s) cuidados?

Morador 1	V411701	1. <input type="checkbox"/> Sim	2. <input type="checkbox"/> Não
Morador 2	V411702	1. <input type="checkbox"/> Sim	2. <input type="checkbox"/> Não
Morador 3	V411703	1. <input type="checkbox"/> Sim	2. <input type="checkbox"/> Não
...			
Morador 30	V411730	1. <input type="checkbox"/> Sim	2. <input type="checkbox"/> Não

Siga 119.

119. (SE ENTREVISTA = 5) Na semana de ___ a ___ (semana de referência), ___ cuidou de parentes que não moravam neste domicílio e que precisavam de cuidados (crianças, idosos, enfermos ou pessoas com necessidades especiais)? V4119

1. Sim 2. Não

Siga 120.

AFAZERES DOMÉSTICOS

120. (SE ENTREVISTA = 5) Na semana de ___ a ___ (semana de referência), ___ fez tarefas domésticas para o próprio domicílio, tais como: V4120

1. Preparar ou servir alimentos, arrumar a mesa ou lavar as louças? V41201	1. <input type="checkbox"/> Sim	2. <input type="checkbox"/> Não
2. Cuidar da limpeza ou manutenção de roupas e sapatos? V41202	1. <input type="checkbox"/> Sim	2. <input type="checkbox"/> Não
3. Fazer pequenos reparos ou manutenção do domicílio, do automóvel, de eletrodomésticos ou outros equipamentos? V41203	1. <input type="checkbox"/> Sim	2. <input type="checkbox"/> Não
4. Limpar ou arrumar o domicílio, a garagem, o quintal ou o jardim? V41204	1. <input type="checkbox"/> Sim	2. <input type="checkbox"/> Não
5. Cuidar da organização do domicílio (pagar contas, contratar serviços, orientar empregados etc.)? V41205	1. <input type="checkbox"/> Sim	2. <input type="checkbox"/> Não
6. Fazer compras ou pesquisar preços de bens para o domicílio? V41206	1. <input type="checkbox"/> Sim	2. <input type="checkbox"/> Não
7. Cuidar dos animais domésticos? V41207	1. <input type="checkbox"/> Sim	2. <input type="checkbox"/> Não
8. Outras tarefas domésticas? V41208 especifique V412081	1. <input type="checkbox"/> Sim	2. <input type="checkbox"/> Não



Siga 121a.

121a. (SE ENTREVISTA = 5) Na semana de ___ a ___ (semana de referência), ___ fez alguma tarefa doméstica em domicílio de parente? V4121A

1. Sim 2. Não

Se 121a = Sim ou 117a.1 = Sim ou 117a.2 = Sim ou 117a.3 = Sim ou 117a.4 = Sim ou 117a.5 = Sim ou 117a.6 = Sim ou 119 = Sim ou 120.1 = Sim ou 120.2 = Sim ou 120.3 = Sim ou 120.4 = Sim ou 120.5 = Sim ou 120.6 = Sim ou 120.7 = Sim ou 120.8 = Sim, siga 121b.
Caso contrário, passe ao 122.

121b. (SE ENTREVISTA = 5) Na semana de ___ a ___ (semana de referência), ___ qual foi o total de horas que dedicou às atividades de cuidados de pessoas e/ou afazeres domésticos? V4121B

h

Obs1: Contar apenas uma vez o tempo em horas dedicado simultaneamente a mais de uma atividade.

Siga 122.

Exclusivo para o entrevistador:

122. (SE 1 ≤ ENTREVISTA ≤ 5) Quem foi o informante da parte 4: V4122

1. A própria pessoa 2. Outro morador. Qual? V41221 3. Pessoa não moradora

Encerre a parte.

CAMPO DE OBSERVAÇÕES

Large empty light blue area for observations.



PNAD Contínua

Rendimentos de Outras Fontes



7a. (ENTREVISTA = 1 ou ENTREVISTA = 5) ou (ENTREVISTA = V2002A e (ENTREVISTA = 2 ou ENTREVISTA = 3 ou ENTREVISTA = 4) No mês de ____ (mês de referência), ____ recebeu rendimentos de aluguel ou arrendamento? **V5007A**

1. Sim → (R\$): ,00 **V5007A2** Faixa: **V5007A1**

2. Não

Siga 8a.

8a. (ENTREVISTA = 1 ou ENTREVISTA = 5) ou (ENTREVISTA = V2002A e (ENTREVISTA = 2 ou ENTREVISTA = 3 ou ENTREVISTA = 4) No mês de ____ (mês de referência), ____ recebeu outros rendimentos (bolsa de estudos, rendimento de caderneta de poupança, aplicações financeiras, etc.)? **V5008A**

1. Sim, (especifique) **V5008A3** → (R\$): ,00 **V5008A2** Faixa: **V5008A1**

2. Não

Siga 9a.

Exclusivo para o entrevistador

9a. (ENTREVISTA = 1 ou ENTREVISTA = 5) ou (ENTREVISTA = V2002A e (ENTREVISTA = 2 ou ENTREVISTA = 3 ou ENTREVISTA = 4) Quem foi o informante da parte 5? **V5009A**

1. A própria pessoa

2. Outro morador. Qual? **V5009A1**

3. Pessoa não moradora

Encerre a entrevista.

CAMPO DE OBSERVAÇÕES

CAMPO DE OBSERVAÇÕES

Large empty light blue area for observations.