



ICOM- Instituto Comunitário
Rua Victor Meireles, 100
+55 (48) 3222-5000
icomflorianopolis.org.br

que uma sociedade civil fortalecida é vital para uma sociedade mais humana, justa e democrática. Vemos nas pessoas os melhores protagonistas de mudanças sociais.
O ICOM é a instituição que potencializa o trabalho dessas pessoas e organizações. Se você também acredita nestas ideias, vamos juntos?



ICOM

INSTITUTO COMUNITÁRIO
GRANDE FLORIANÓPOLIS

ICOM - Fundação Comunitária

Somos uma organização da sociedade civil de interesse público que há 15 anos promove desenvolvimento comunitário em Santa Catarina.



Realizamos ações que articulam estado, mercado e sociedade civil em prol de uma sociedade mais justa, humana e sustentável

Florianópolis, Brasil:



Contexto do território

Florianópolis tem mais de 67 Áreas de Interesse Social

Mesmo sendo a capital com o maior Índice de Desenvolvimento Humano (IDHM) do país, Florianópolis sofre com as iniquidades sociais. Segundo o Sinais Vitais, diagnóstico social produzido pelo ICOM, a cidade tem 67 áreas de interesse social, onde se concentra a população mais vulnerável e sem acesso a políticas públicas.

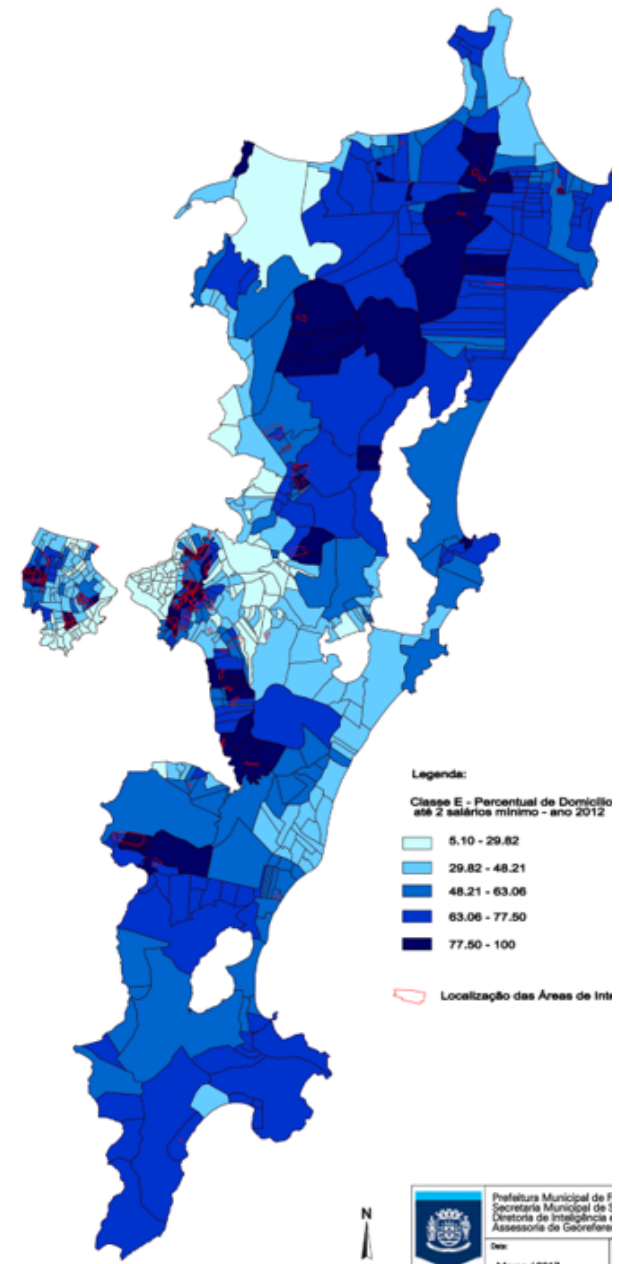





QUALIDADE DA ÁGUA

INSANA.

PARA BANHO

Disque Denúncia
0800 644 1523
www.fatma.sc.gov.br



Secretaria de Estado
do Desenvolvimento
Econômico Sustentável



Governo de Santa
CATARINA



Fundo de Impacto
para **Justiça Social**

**Florianópolis é a
2ª capital brasileira
no ranking de violência
contra mulheres.**

(Mapa da Violência, 2015)

acesse bit.ly/doefundoimpacto
ou o link na bio do [@icomfloripa](https://www.instagram.com/icomfloripa)

A SOCIEDADE CIVIL ORGANIZADA

Em resposta aos
desafios
socioambientais



ICOM
INSTITUTO COMUNITÁRIO
GRANDE FLORIANÓPOLIS

A SOCIEDADE CIVIL ORGANIZADA

Quando um grupo de pessoas se organiza, de forma livre e autônoma, para reivindicar direitos, influenciar políticas públicas, promover a melhoria das condições de vida ou responder a um problema social em uma determinada comunidade, este grupo compõe a sociedade civil organizada: agrupamentos da sociedade civil, unidos em prol de causas de interesse público, que possuem certa estruturação⁶.

+ de 800 mil OSCs no Brasil

MAPA DAS OSCs IPEA



▶ ONDE A POPULAÇÃO É MAIS DOADORA

A região proporcionalmente mais doadora é o Nordeste, onde 50% da população fez alguma doação institucional em dinheiro, em 2015. Enquanto a média brasileira é de 46%. Pelo mesmo critério, a região menos doadora é a Sul, onde apenas 39% da população realizou doação para ações sociais no ano da pesquisa.

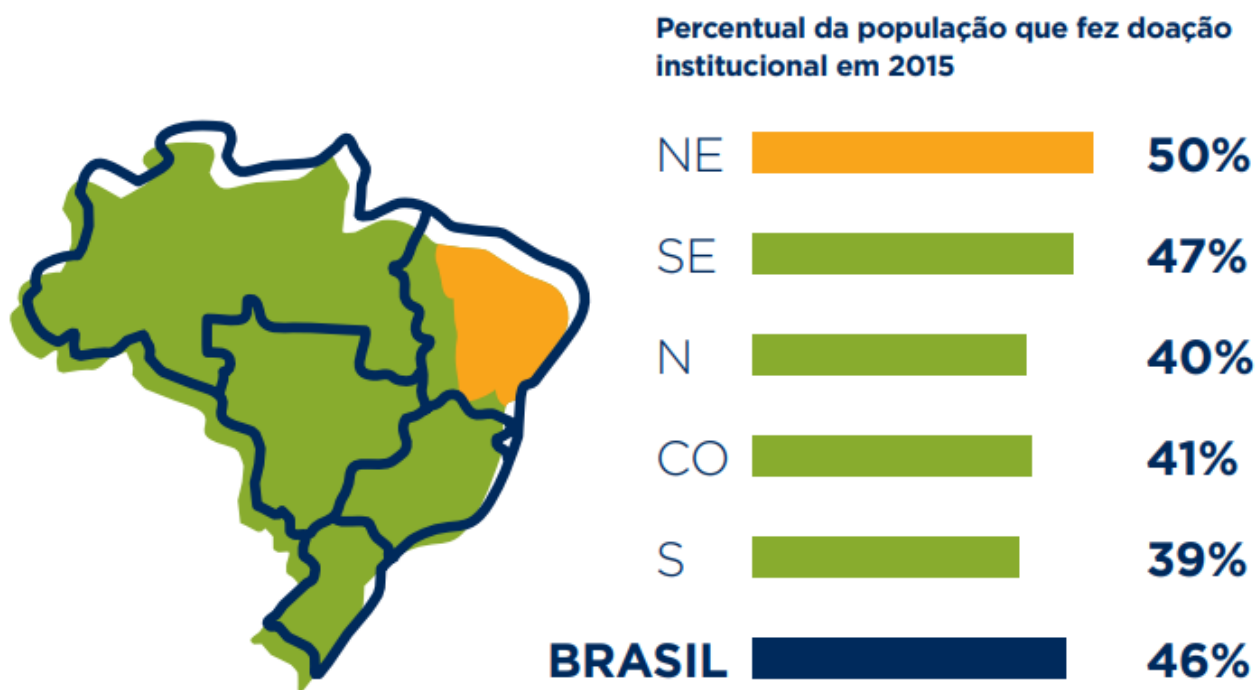

Fonte: Pesquisa de Doação Brasil 2015 - IDIS

Métodos Participativos

Mobilização & Grantmaking

Construção de confiança

Território

Fortalecimento da

Sociedade Civil

Organizada



GOVERNANÇA

Transparência

Equidade

Accountability

Responsabilidade

Colaboração & Construção com a comunidade

COMO FUNCIONA A GOVERNANÇA DO ICOM?



- ICOM
- **Assembleia Geral:** Órgão soberano de deliberação – Composta por 30 pessoas
- **Conselho Deliberativo:** Aconselhamento e planejamento. É o elo entre a causa e a gestão do ICOM – 21 Conselheiros
- **Diretoria:** Direcionamento do ICOM e execução dos planos e projetos acordados em assembleia. Os Diretores nos representam legalmente – 6 Diretores
- **Conselho Fiscal:** Fiscalização da gestão financeira – 3 Conselheiros Fiscais
- **Equipe Executiva**
- **Auditoria**

NOSSA TEORIA DE DESENVOLVIMENTO COMUNITÁRIO

Nosso
Propósito

Promover o desenvolvimento comunitário em Santa Catarina, mobilizando, articulando e apoiando investidores sociais e ações coletivas de interesse público

Eixos de atuação



CONHECIMENTO E ARTICULAÇÃO COMUNITÁRIA

- Sinais Vitais - Diagnóstico Social Participativo
- Campanhas de sensibilização e disseminação de conhecimento
- Representações espaços discussão pública

FORTALECIMENTO DA SOCIEDADE CIVIL ORGANIZADA

- Doações diretas
- CAIS - Apoio físico
- Consultorias gratuitas (serviço)
- Instituição âncora (serviço)
- Programas de formação OSCs

ESTÍMULO AO ISP/CULTURA DE DOAÇÃO

- Campanhas de comunicação
- Fundos Comunitários
- Fundos Emergenciais
- Fundos próprios
- Banco Comunitário ICOM

DESDE 2005

1442

OSCs, grupos e
movimentos sociais

R\$9,5 MILHÕES

Total investido na
comunidade

R\$2,3 MILHÕES

Doações diretas



ICOM

INSTITUTO COMUNITÁRIO
GRANDE FLORIANÓPOLIS

CONHECIMENTO E
ARTICULAÇÃO
COMUNITÁRIA



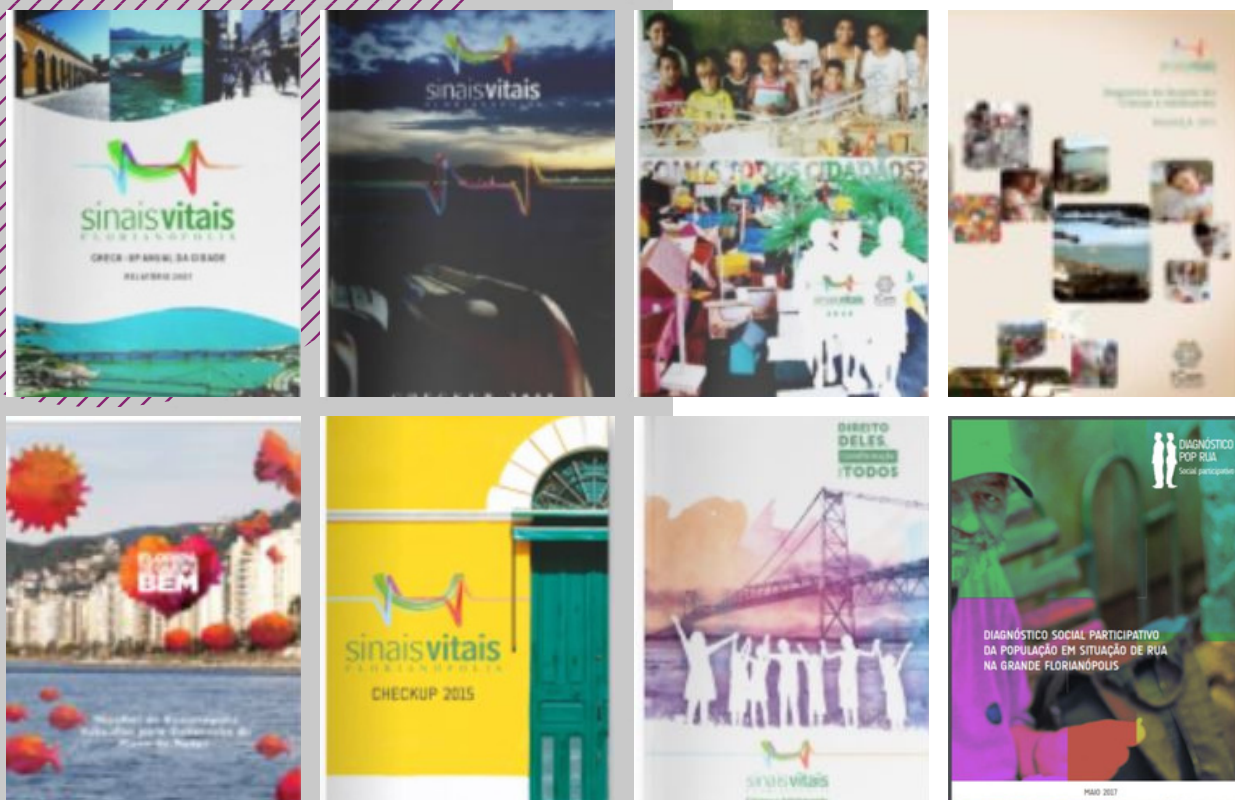

8 EDIÇÕES SINAIS VITAIS

- + 5000 relatórios impressos;
- + 100 mil pessoas alcançadas;
- * Plano de Metas para a Prefeitura de Florianópolis (2013-2016);
- * Subsídio para formulação de políticas públicas

FORTALECIMENTO DA
SOCIEDADE CIVIL
ORGANIZADA





Consultorias



Capacitações



Espaço de trabalho



Incubação



Eventos e Seminários

Apoiamos financeiramente,
oferecemos espaço físico e
fiscal, oportunizamos
capacitações e consultorias
para ampliar o impacto da
sociedade civil

Voluntários convidados

CAFÉ SOCIAL

Prestação
de contas,
e agora?

REALIZAÇÃO:



16/05
das 9h30 às 12h

no ICOM.

rua Victor Meirelles,
170 - 203 - Centro,
Florianópolis

FACILITADOR CONVIDADO:



CAFÉ SOCIAL COMO ENGAJAR VOLUNTÁRIOS



Ana Carolina Cassiano

Ana Carolina Cassiano é Gestora de Projetos no AFS Intercultural Programs, onde coordena iniciativas que apoiam educadores e escolas a implementarem conteúdos de educação intercultural. Ana Carolina estudou mestrado em Sociologia Política e é bacharel em Ciências Sociais. Além de gestão de projetos, Ana tem experiência no terceiro setor com engajamento de voluntários e em facilitação de treinamentos (presenciais e virtuais) em temas relacionados à educação e comunicação intercultural, e métodos de aprendizagem experiencial."

REALIZAÇÃO:



ESTÍMULO AO
ISP/CULTURA DE
DOAÇÃO



FUNDO DE IMPACTO PARA JUSTIÇA SOCIAL - giving circle

To inspire



A.PONTE Evento que promove cultura de doação

To inspire



Para inspirar

FUNDO COMUNITÁRIO DE RECONSTRUÇÃO CHUVAS SANTA CATARINA (2018) - EM PARCERIA COM A DEFESA CIVIL



Iniciativa: Correalização:

A JORNADA DO
FUNDO COMUNITÁRIO
DE RECONSTRUÇÃO
CHUVAS SC 2018



FUNDO COMUNITÁRIO DE RECONSTRUÇÃO CHUVAS SC

JUNTOS CONSEGUIMOS MOBILIZAR

R\$ 253,5 mil

QUE FORAM DOADOS A:

55  famílias de municípios de SC

3  Organizações da Sociedade Civil

CARTA DE CRÉDITO R\$ 4 mil por família

R\$ 12,5 mil por OSC

PARCEIROS FINANCIADORES:

Instituto C&A INVOLVES **KOERICH** Gente Boa. Gente Nossa. **asas**  73 pessoas físicas

INICIATIVA: **ICOM** CORREALIZAÇÃO: **DEFESA CIVIL SANTA CATARINA** **acredito.** APOIO: Prefeituras: Florianópolis, Penha, Camboriú, São Francisco do Sul, Major Gercino, Galvão, São João Batista. **USINA** **DEFESA CIVIL** **asas** **INVOLVES** **ACREDITAM NO TRABALHO DO ICOM:**

Para inspirar

MENTORIA VOLUNTÁRIA PARA IMPACTO SOCIAL



Voluntariado. A necessidade existe?

- Ações pontuais
- Facilitar workshops para gestores de OSCs
- Mentorar gestores e líderes de OSCs
- Me associar a uma organização de interesse público
- Assumir cargo estratégico (governança)
- Ser investidor social
- Participar da governança de um fundo de investimento social



ICOM

INSTITUTO COMUNITÁRIO
GRANDE FLORIANÓPOLIS

Obrigada!

www.icomfloripa.org.br

<https://twitter.com/icomfloripa>

<https://www.instagram.com/icomfloripa/>

<https://www.facebook.com/icomfloripa>