



**SOS MATA
ATLÂNTICA**

IMPORTÂNCIA DA MATA ATLÂNTICA

- Presente em **17 estados** e **62% dos municípios do Brasil**
- **Patrimônio Nacional** e único bioma protegido por Lei especial
- Contribui com a **água, o solo, a regulação do clima** e atividades como pesca, agricultura e turismo
- **72%** da população brasileira e **80%** do PIB nacional
- **9 das 12** grandes bacias hidrográficas
- **Hotspot mundial** da biodiversidade

ESPÉCIES

20 mil espécies de plantas, sendo que 6 mil só existem no bioma



© Alexander Mônico

719 espécies
de anfíbios

*Aplastodiscus aff.
leucopygius*



© Carlo Francini

350 espécies
de peixes

Cardume de bicudas

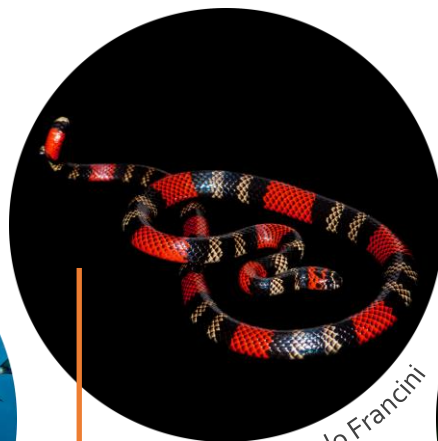

© Carlo Francini

517 espécies
de répteis

Micrurus altirostris



© Ari Bassous

384 espécies
de mamíferos

Leontopithecus rosalia



1.025 espécies
de aves

Sicalis flaveola
© Dario Lins

DEGRADAÇÃO

Séc. 16

Ciclo da cana- de-
açúcar

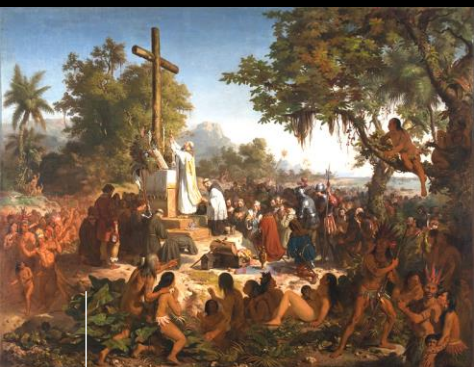

1500

Início da colonização
portuguesa



Séc. 17

Monocultura
do café

Séc. 20

Expansão da agricultura
e industrialização



© Andrea Herrera

Séc. 21

Urbanização
e agropecuária

DEGRADAÇÃO

- Cobertura original
- Remanescentes atuais

Cobre **15% do território nacional**,
e é o bioma mais devastado do Brasil

Restam 24% da cobertura florestal original

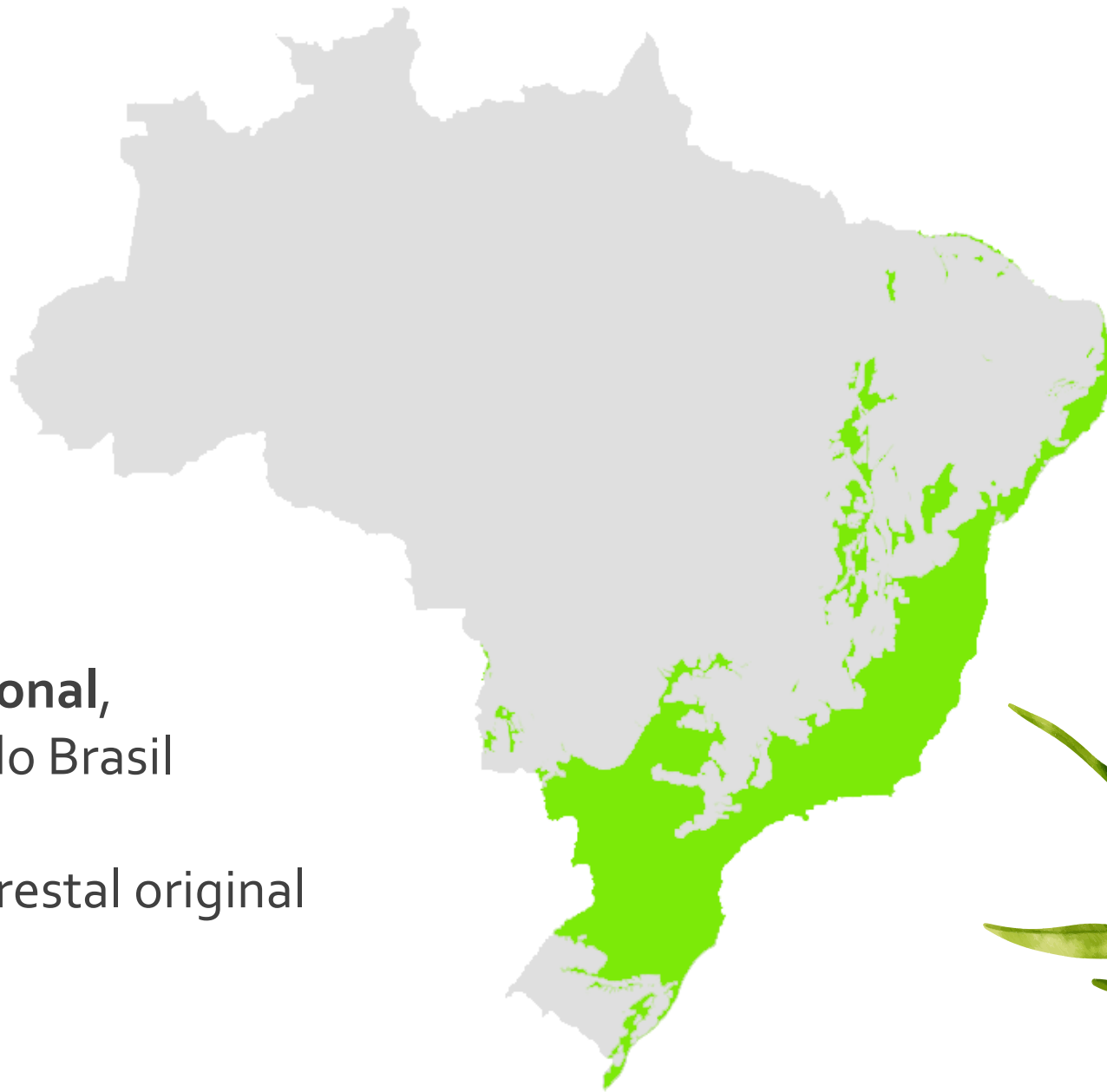



Criada em 1986, a Fundação SOS Mata Atlântica tem como **missão** inspirar a sociedade na defesa do bioma.

Nossas prioridades são:

- Mudanças Climáticas
- Restauração da Floresta
- Áreas Protegidas
- Água Limpa



Água Limpa

Projeto Observando os Rios

Reúne a maior rede de voluntários ligada à causa Água no Brasil.

O Observando os Rios envolve mais de **2,7 mil pessoas** em **253 grupos** de monitoramento da qualidade da água que, mensalmente, analisam **311 pontos** de coleta, distribuídos nos **17 estados da Mata Atlântica** e no **Distrito Federal**.

Bacias hidrográficas da Mata Atlântica

- ① Parnaíba: PI, MA, CE
- ② Atlântico NE Oriental: CE, RN, PB, PE, AL
- ③ São Francisco: MG, BA, PE, SE, AL, DF, GO
- ④ Atlântico Leste: MG, SE, BA, ES
- ⑤ Atlântico Sudeste: MG, RJ, ES, SP, PR
- ⑥ Paraná: PR, MG, SP, SC, MS, GO e DF
- ⑦ Uruguai: RS, SC
- ⑧ Atlântico Sul: PR, SC, RS
- ⑨ Paraguai: MT, MS

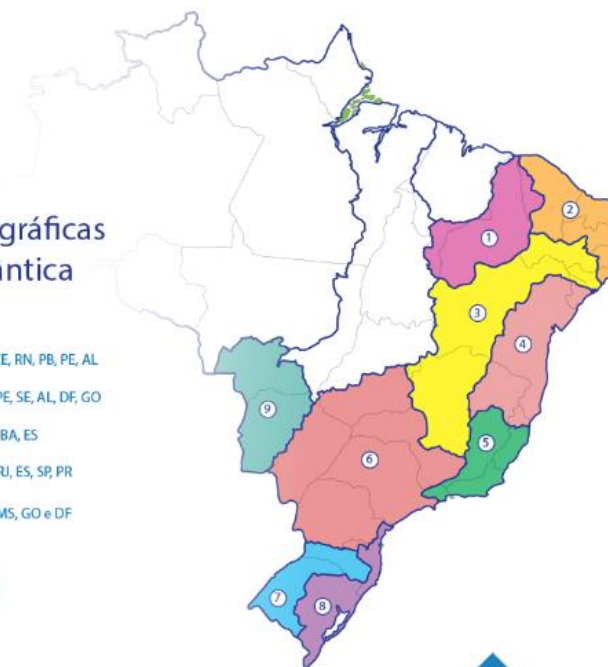

2700 pessoas	250 grupos	232 ríos	298 pontos de coleta
8 Regiões hidrográficas	125 municípios	17+DF Estados e DF	+ de 20.000 pessoas mobilizadas desde 1993

Água Limpa

Projeto Observando os Rios

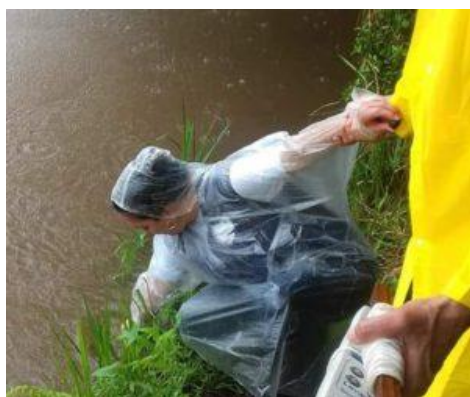

Manifesto por Água Limpa em Brasília durante o Fórum Mundial da Água.

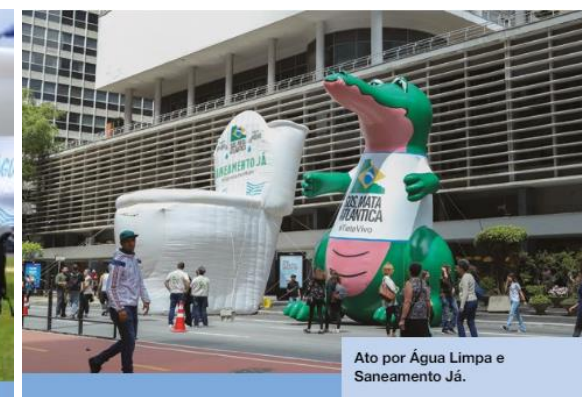

Ato por Água Limpa e Saneamento Já.

RESTAURAÇÃO DA FLORESTA - CEF

Resultados:



Mais de **42 milhões** de mudas plantadas em mais de 9 estados e 550 municípios



23 mil hectares restaurados, o equivalente à área do município de Recife



Mais de **1.300 empresas** apoiaram projetos de restauração com a ONG



Antes e depois da restauração de **380 hectares** na sede da SOS Mata Atlântica, em Itu (SP)

VOLUNTARIADO CORPORATIVO - CEF



Prêmio Aplaudir 2023 Ações Voluntárias que Transformam

O Bradesco foi o vencedor na categoria **Destaque em Sustentabilidade** com as ações **Viva a Mata Atlântica!**, realizadas em parceria com a *Fundação SOS Mata Atlântica*.

A **principal premiação de voluntariado no Brasil** contou com 118 projetos inscritos em 7 categorias, e é uma iniciativa do *CBVE - Conselho Brasileiro de Voluntariado Empresarial*.



VOLUNTARIADO CORPORATIVO - CEF



UM DIA NO PARQUE – 21/07/2024



<https://www.unidoscuidamos.com/um-dia-no-parque-2024>

A campanha Um Dia No Parque é uma iniciativa da Coalizão Pró-UCs, um grupo de entidades comprometidas com a preservação ambiental e a conscientização sobre a importância dessas áreas protegidas.



https://www.gov.br/icmbio/pt-br/acesso-a-informacao/acoes-e-programas/acoes-socioambientais-e-consolidacao-territorial-em-ucs/programa-de-voluntariado-do-icmbio/arquivos/voluntariado_icmbio_guia_de_voluntarios.pdf

PARQUE NACIONAL DE ITATIAIA

Criado em 1937, o Parque Nacional do Itatiaia é considerado o **1º Parque Nacional do Brasil**. Localizado na Serra da Mantiqueira, o local contempla os municípios de Itatiaia e Resende, no Estado do Rio de Janeiro, além de Bocaina de Minas e Itamonte, no Estado de Minas Gerais.

<https://pnitatiaia.com.br/o-parque>



PARQUE NACIONAL DE ITATIAIA



ÁREA DE PROT. AMBIENTAL COSTA DOS CORAIS

Área de Proteção Ambiental Costa dos Corais (APACC) foi criada em 1997 (Decreto de criação da APA Costa dos Corais), A existência de recifes de corais e mangues é uma das principais características da unidade, garantindo uma alta biodiversidade representada por diversos grupos marinhos como algas, corais, peixes, crustáceos, moluscos, mamíferos aquáticos e outros, e ainda inclui a ocorrência de espécies ameaçadas de extinção como o peixe-boi marinho, tartarugas e baleias.

É a maior UC marinha costeira federal.

<https://www.icmbio.gov.br/apacostadoscorais/quem-somos.html>



ÁREA DE PROT. AMBIENTAL COSTA DOS CORAIS



REDE INTERNACIONAL DE VOLUNTARIADO



https://www.volunteerhq.org/gb/volunteer-abroad-projects/environment-and-conservation/?gad_source=1&gclid=CjoKCOjwpNuyBhCuARIsANJqLgMDn83HgoSjM5Q3SU5XJc4LmgxRrj1j_WxFO8l-MukY6ddzrQi_930aAgFFEALw_wcB

VOLUNTARIADO CORPORATIVO

ATIVIDADES MAIS COMUNS

Plantio de árvores nativas
Manejo de espécies exóticas
Retirada de lixo de rios e litoral (plásticos)
Educação ambiental (realização de oficinas)
Capacitação de equipe técnica
Atendimento e recepção ao público
Políticas Públicas
Engajamento para à causa (campanhas)
Manutenção de trilhas

OUTRAS ATIVIDADES

Administração
Comunicação
Planejamento territorial
Captação de Recursos
Serviços
Revitalização de espaços públicos



AGENDA AMBIENTAL – FIQUE LIGADO

Algumas sugestões de datas para que possamos trabalhar as ações com dias específicos:

- 01/03 - Dia do Turismo Ecológico
- 21/03 - Dia Mundial Florestal
- 22/03 – Dia Mundial da Água
- 22/04 – Dia da Terra
- 22/05 – Dia Internacional da Biodiversidade
- 27/05 - Dia da Mata Atlântica
- 05/06 – Dia Mundial do Meio Ambiente
- 08/06 – Dia Mundial dos Oceanos
- 21/09 – Dia da Árvore
- 15/10 – Dia do Consumo Consciente
- Final Novembro - Dia de Doar



RECOMENDAÇÕES

1. Meio ambiente diz respeito a todos nós
2. Começar é o primeiro passo
3. Atuação recorrente e planejada
4. Entenda a motivação dos colaboradores
5. Busque informações sobre a causa / agenda
6. Realize o diálogo e entenda as necessidades da ONG / parceiro
7. O “não” pode ocorrer (procure entender aonde errou)
8. Não trate o evento/ação como uma prestação de serviços
9. A iniciativa tem que ser leve (ONGs, comunidade, voluntários, etc)
10. Comunique (engaje) antes e depois (fidelize)
11. Voluntariado não é ESG



